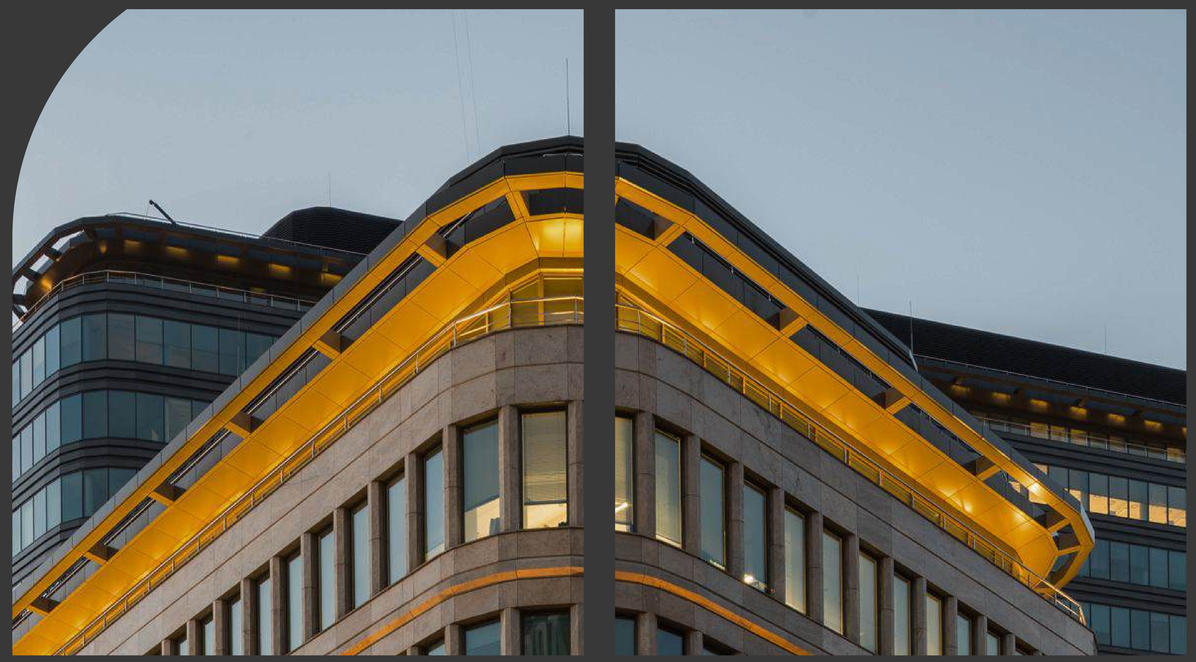

Интеллектуальные системы безопасности

«ИСБ Плюс» – это команда молодых профессионалов с высшим инженерным образованием в сфере IT технологий, радиофизики, электроники и менеджмента, нацеленных на результат.

В работе над каждым новым проектом мы всегда выстраиваем систему ценностей для нашего клиента исходя из индивидуальных потребностей и приоритетов каждого, но одна составляющая остаётся неизменной – это Качество.

О КОМПАНИИ

ИСПОЛНЕНИЕ КОНТРАКТОВ ПОД КЛЮЧ

Наша ККЦ — комплексное и ответственное решение всех вопросов, связанных с исполнением контракта.

Мы не перекладываем сроки и ответственность на заказчика, а берём на себя полный цикл взаимодействия: с вашей командой, командой конечного заказчика, проектной организацией, надзорными и контролирующими органами.

Мы включаемся в рабочие группы, координируем исполнение контракта «под ключ» и несем полную ответственность на всех этапах реализации.

Выполнять такую работу на высоком уровне нам позволяет многолетняя экспертиза, сильный менеджмент и высокие ценности, лежащие в основе нашей корпоративной культуры.

Многолетняя Экспертиза

Более 15 лет практической работы дали нам не просто знания, а системное понимание всех стадий проекта — от планирования до ввода в эксплуатацию. Это позволяет заранее видеть риски, предотвращать проблемные ситуации и оперативно реагировать на вызовы. Благодаря такому подходу мы держим проекты под контролем даже в нестандартных условиях.

Сильный Менеджмент

Сильная управленческая структура и опытный проектно-монтажный отдел обеспечивают чёткое выполнение всех этапов работ. Мы строго соблюдаем сроки, нормативы и техзадания, выстраивая процессы с высокой точностью. Это позволяет достигать стабильных результатов даже при высокой нагрузке и сжатых сроках.

Высокие Ценности

Наша корпоративная культура основана на прочных ценностях, которые проявляются в каждом проекте и общении с клиентом. Мы придерживаемся высокой клиенториентированности, считая её основой качественного результата и ответственности за работу. Для нас важны не просто задачи, а доверие и долгосрочные отношения с нашими заказчиками.

*ККЦ - ключевая клиентская ценность

О КОМПАНИИ

>100 ЛЕТ

Суммарный опыт
инженерно-руководящего состава

15 ЛЕТ
НА РЫНКЕ

ТОП-5 ВОСТРЕБОВАННЫХ УСЛУГ

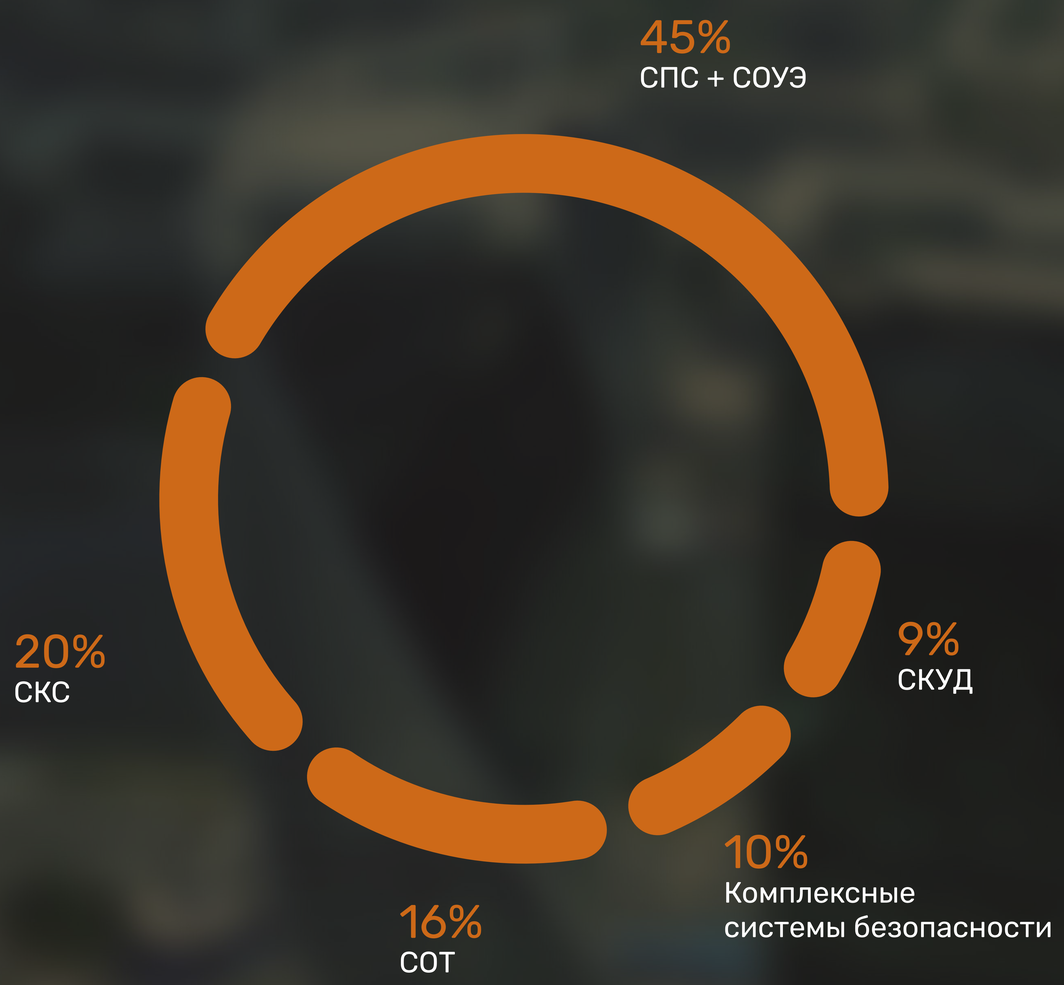

РЕАЛИЗОВАНО

90 Частные проекты

230 Коммерческие проекты

150 Государственные проеты

29 Городов России

КЕЙС №1

ПРОЕКТ: КАПИТАЛЬНЫЙ РЕМОНТ УЧЕБНОГО КОРПУСА №17 РГАУ–МСХА ИМ. К.А. ТИМИРЯЗЕВА

Адрес: г. Москва, ул. Прянишникова, д. 6
Площадь объекта: 3 392 м²
Сроки реализации: 45 дней
Задача: Разработка рабочей документации, поставка оборудования и материалов, монтаж и пуско-наладка систем по разделам:
СПС, СОУЭ, СКУД, СКС, ВОЛС, СОТ.

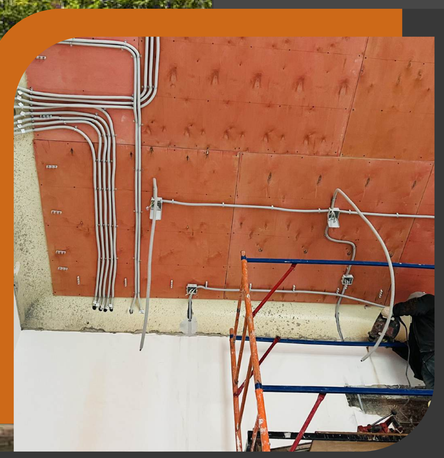

КЕЙС №2

ПРОЕКТ: КАПИТАЛЬНЫЙ РЕМОНТ ЗДАНИЯ МБОУ «ЯММСКАЯ СРЕДНЯЯ ОБЩЕОБРАЗОВАТЕЛЬНАЯ ШКОЛА»

Адрес: 181637, Псковская область, Гдовский район,
с. Ямм, ул. Исполкомовская, д. 42
Площадь объекта: 2 124 м²
Сроки реализации: 70 дней
Задача:
Разработка рабочей документации, поставка оборудования и материалов, монтаж и пуско-наладка систем по разделам:
СПС, СОУЭ, СКС, СОТ
Особенности:
- интеграция всех систем в единую информационно-сетевую архитектуру региона
- сдача объекта государственной комиссии

КЕЙС №3

ПРОЕКТ: КАПИТАЛЬНЫЙ РЕМОНТ СПАЛЬНОГО КОРПУСА САНАТОРИЯ «ТУАПСЕ» УДП РФ

Адрес: Санаторий, Голубая бухта, Краснодарский край, с. Бжид
Площадь: 22144 м²
Выполненные разделы:
СПС, ОС, СКУД, СОУЭ, СОТ, СКС, СОТС, АСПЗ, СС
На объекте был выполнен полный комплекс работ:
— Проведён входной контроль рабочей документации
— Выполнена корректировка проектных решений
— Осуществлена поставка оборудования и материалов
— Проведён монтаж всех систем
— Выполнены пуско-наладочные работы и ввод в эксплуатацию

КЕЙС №4

ПРОЕКТ: КАПИТАЛЬНЫЙ РЕМОНТ ЗДАНИЯ МБОУ «ПЛЮССКАЯ СРЕДНЯЯ ОБЩЕОБРАЗОВАТЕЛЬНАЯ ШКОЛА»

Адрес: Псковская область, Плюсский район, р.п. Плюсса, ул. В. Гнаровской, д. 40
Площадь объекта: 3938,6 м²
Задача: провести входной контроль, корректировки, поставка оборудования и материалов, монтаж и пуско-наладка систем по разделам: СПС, СОУЭ, СКС
Особенности:
- интеграция всех систем в единую информационно-сетевую архитектуру региона
- сдача объекта государственной комиссии

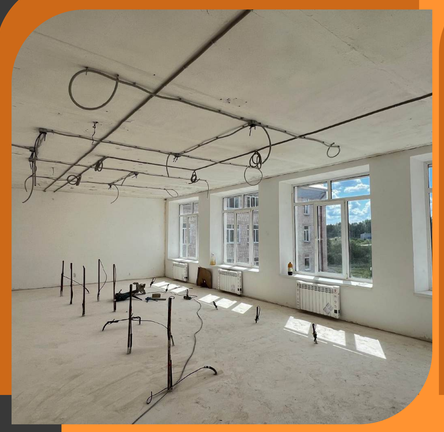

КЕЙС №5

ПРОЕКТ: СРЕДНЯЯ ОБЩЕОБРАЗОВАТЕЛЬНАЯ ШКОЛА НА 825 МЕСТ

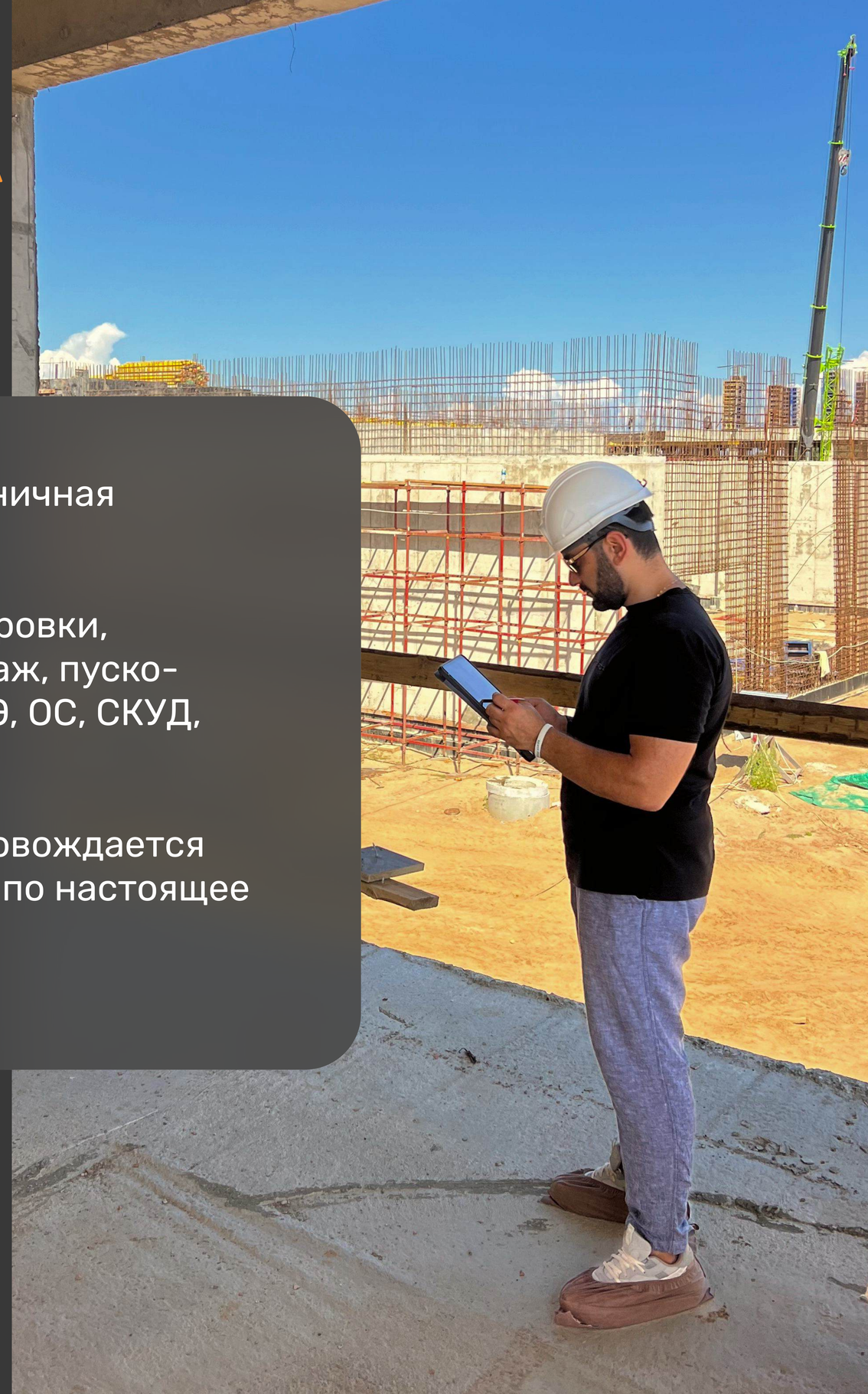

Адрес: Псковская область, г. Гдов, ул. Пограничная
Площадь объекта: 13 400 м²
Задача:
Произвести входной контроль РД, корректировки, поставка оборудования и материалов, монтаж, пуско-наладка по следующим разделам: СПС, СОУЭ, ОС, СКУД, СОТ, IP-телефония, СКС
Особенности проекта:
- Проект капитального строительства сопровождается нашей командой со стадии проектирования по настоящее время

КЕЙС №6

ПРОЕКТ: МОНТАЖ ОХРАННОЙ СИГНАЛИЗАЦИИ В ЗДАНИИ МРУ РОСФИНМОНИТОРИНГА ПО ЦФО

Адрес: г. Москва, Б. Трехсвятительский пер., д. 2/1, стр.1, 3 этаж
Заказчик / Регион: Межрегиональное управление Росфинмониторинга по Центральному федеральному округу (ЦФО), г. Москва
Площадь объекта: 978,2 м²
Период работ: 6 дней
Задача:
Проектирование, поставка и монтаж охранной сигнализации
Особенности:
- Работа на режимном секретном объекте
- Работа в здании, входящим в реестр памятников архитектуры
Достижения:
- Получено благодарственное письмо от руководителя МРУ Росфинмониторинга

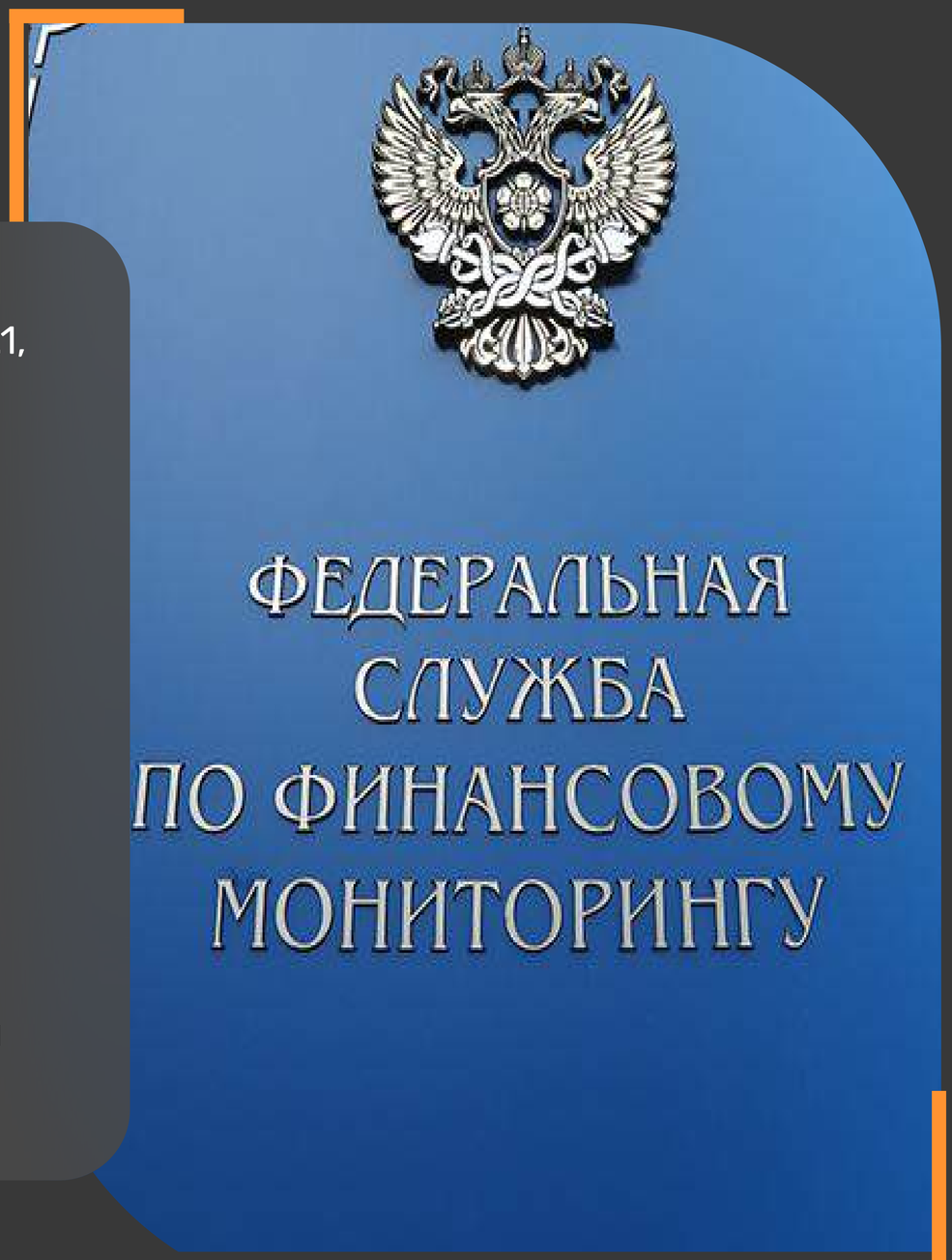

КЕЙС №7

ПРОЕКТ: СТРОИТЕЛЬСТВО ШКОЛЫ С ДОШКОЛЬНЫМ ОТДЕЛЕНИЕМ

Адрес: пос. Смуравьево 2, Гдовский район, Псковская область
Площадь: 5 000 м²
Заказчик / Регион:
Гдовской район, Псковской области
Виды работ: СПС, СОУЭ, СОТ, СКС, ОС, НСС, СКУД
На объекте был выполнен полный комплекс работ:
— Проведён входной контроль проектной документации
— Разработана и согласована рабочая документация (РД)
— Выполнена корректировка проектных решений по факту
— Осуществлена поставка и комплектация оборудования
— Проведён монтаж всех систем
— Выполнены пуско-наладочные работы и ввод в эксплуатацию

КЕЙС №8

ПРОЕКТ: КАПИТАЛЬНЫЙ РЕМОНТ ЗДАНИЯ ПСКОВСКОГО ПОЛИТЕХНИЧЕСКОГО КОЛЛЕДЖА

Адрес: Псковская обл., г. Псков, ул. Л. Поземского, д. 124
Площадь объекта: 3 817 м²
Виды работ: АПС, СОУЭ, СКС, СОТ
На объекте был выполнен полный комплекс работ:

— Разработана и согласована документация стадия П” и стадия “Р”
— Осуществлена поставка и комплектация оборудования
— Проведён монтаж всех систем
— Выполнены пуско-наладочные работы и ввод в эксплуатацию

КЕЙС №10

ПРОЕКТ: БЛАГОУСТРОЙСТВО ПО БЕРЕГАМ РЕКИ ДРУГУСКА, Г. КОЗЕЛЬСК

Заказчик / Регион:
Администрация г.Козельска

Период работ: 2,5 месяца

Задача:
Комплексная реализация проекта благоустройства
Выполнены работы по разработке проекта благоустройства территории, включая мероприятия в рамках программы «Безопасный регион».
Осуществлена комплектация объекта, а также пуско-наладочные работы.
Выполнены работы по разработке
СОТ ГО ЧС СКС (вкл Wi-Fi) системы музыкального оформления

КЕЙС №11

ПРОЕКТ: СЕТЬ БУТИКОВ «COSMOTHECA»

Регион: г. Москва
Задача:
Разработать проектное решение системы видеонаблюдения и видеоаналитики в торговых помещениях сети
Вид работ (системы):
- Разработка решения под нужды заказчика
- Запуск пилотного проекта в салоне заказчика
- Корректировка программных решений
- Интеграция разработанного рамочного решения по всей сети заказчика

КЕЙС №24

ПРОЕКТ: ФГУП «ИТАР-ТАСС»

Срок выполнения работ: 32 дня

Задача:

1. Установка систем пожарной и охранной сигнализации, СОУЭ
2. Установка газового пожаротушения в центральной серверной

Особенности:

Работы выполнялись без остановки рабочего процесса в здании стратегического назначения установка системы газового пожаротушения производилась в действующей центральной серверной федерального агенства

КЕЙС №13

ПРОЕКТ: БЦ ИСКРА

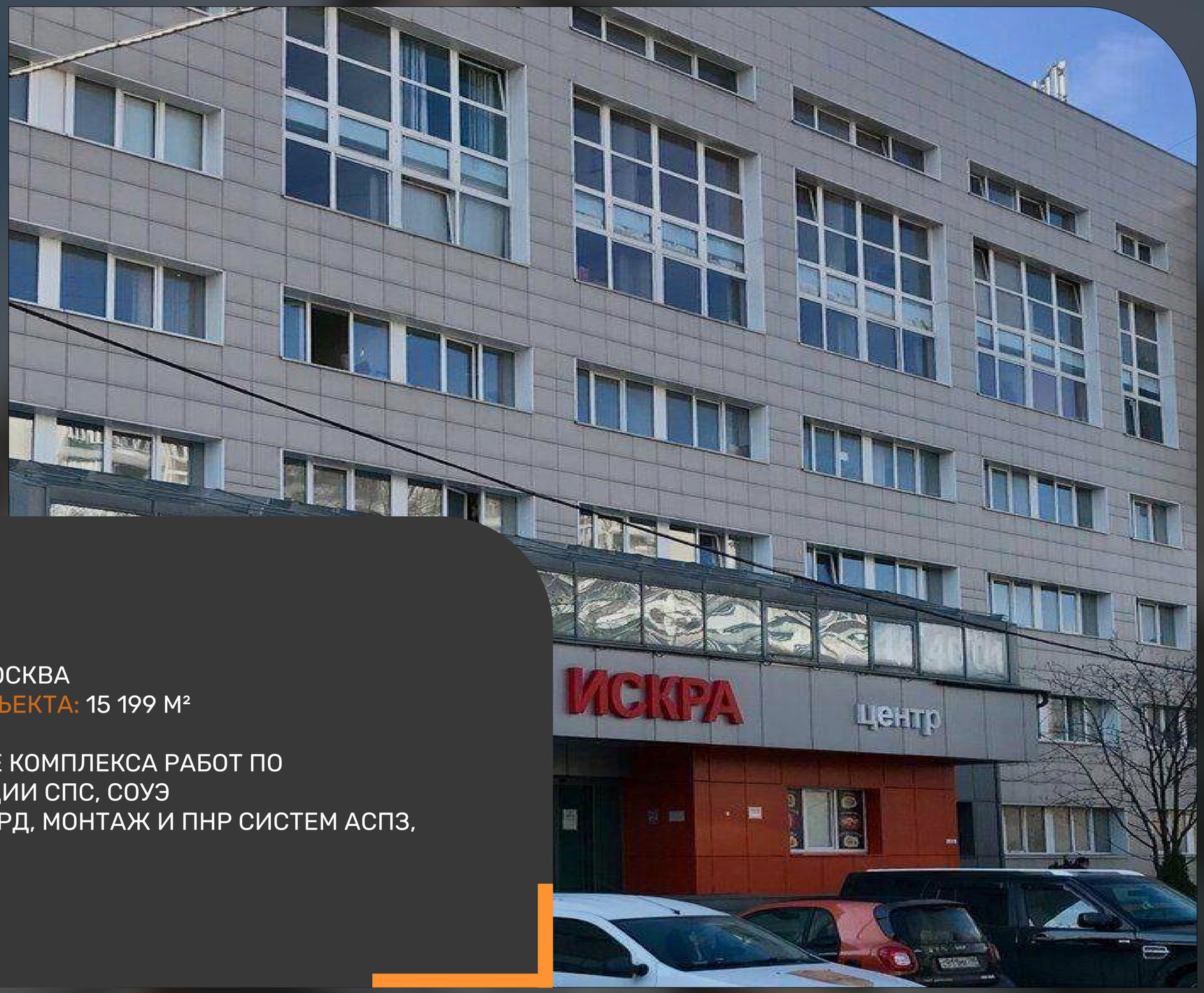

РЕГИОН: Г. МОСКВА
ПЛОЩАДЬ ОБЪЕКТА: 15 199 М²
ЗАДАЧА:
ВЫПОЛНЕНИЕ КОМПЛЕКСА РАБОТ ПО МОДЕРНИЗАЦИИ СПС, СОУЭ
РАЗРАБОТКА РД, МОНТАЖ И ПНР СИСТЕМ АСПЗ, СОТ

КЕЙС №25

ПРОЕКТ: АО «ЛИИ ИМЕНИ М. М. ГРОМОВА»

Площадь объекта: 1200 м²

Срок выполнения:
45 календарных дней

Задача проекта:
Капитальный ремонт системы пожарной сигнализации в подпольном пространстве здания КДП 2 — командно-диспетчерского пункта аэродромной инфраструктуры.

Вид работ и систем:
- Демонтаж старой кабельной инфраструктуры
- Установка современной адресной системы пожарной сигнализации
- Монтаж датчиков в труднодоступных и изолированных зонах
- Организация ввода системы в эксплуатацию в особом инженерно-климатическом контуре
- Интеграция с центральным пультом диспетчеризации ЛИИ

Особенности:
- Работа на закрытом объекте авиационного назначения с режимным доступом
- Повышенные требования к электробезопасности, устойчивости к вибрациям и перепадам температур
- Проведение всех работ без приостановки функционирования аэродромного командного узла

Проведения работы в диспетчерском пункте управления полётами

ГБОУ ШКОЛА ИМ. Е.Т.ГАЙДАРА

Заказчик / Регион: ГБОУ Школа №1301 им. Е.Т. Гайдара, г. Москва

Период работ: 2,5 месяца

Задача: Выполнить государственный контакт в части поставки монтажа пнр и ввода в экплуатацию систем АПС и СОУЭ в школах и детских садах по 6 адресам

КЕЙС №19

Регион / Заказчик: АО «Институт ГИНЦВЕТМЕТ» г. Москва
Площадь: 8 000 м²
Период работ: 30 дней
Задача:
Модернизация инженерной инфраструктуры объекта:
• Система видеонаблюдения (СВН)
• Система контроля и управления доступом (СКУД)
Основные работы:
– Обследование существующих систем безопасности
– Разработка проектного решения
– Поставка и монтаж оборудования
– Интеграция с действующими инженерными сетями
– Пуско-наладочные работы
– Обучение персонала и сдача объекта

КЕЙС №23

ПРОЕКТ: ГЖЕЛЬСКИЙ ГОСУДАРСТВЕННЫЙ УНИВЕРСИТЕТ

Период работ: 31 день

Площадь: 4 000 м²

Задача: Монтаж инженерных систем противопожарной безопасности

Выполнено:
Разработка рабочей документации, поставка оборудования и материалов, монтаж и пуско-наладка систем по разделам:
АПС и СОУЭ

Особенности:
Сжатые сроки работ в образовательном учреждении. Быстрый запуск системы без перерывов в учебном процессе. Объект успешно сдан приёмочной комиссии

КЕЙС №28

ПРОЕКТ: АЭРОПОРТ ШЕРЕМЕТЬЕВО

Объект:
Выносной приёмный метео-радиоцентр (ВПМРЦ) Шереметьевского центра ОРВД

Проект:
Поставка, монтаж и пуско-наладка системы охранного видеонаблюдения и охраны периметра

Срок выполнения:
100 дней

Особенности:
- Работа в действующем аэродроме повышенной секретности
- Применение оборудования, соответствующего авиационным стандартам безопасности

КЕЙС №28

ПРОЕКТ: АЭРОПОРТ ВНУКОВО

Замена кабельных трасс систем противопожарной защиты на огнестойкие кабели FRLS

Объекты:

- ОПРС-13, ОПРС-193, ОПРС-58, ОПРС-238
- ТП-36, ТП-38 (энергетические объекты центра ОВД)

Срок выполнения: 90 дней

Особенности:

- Работа на стратегически значимых объектах ОВД (организации воздушного движения)
- Замена в условиях действующих систем, без перерывов в работе
- Критичные требования к огнестойкости и сертификации кабельной продукции

КЕЙС №30

ПРОЕКТ: ПРОИЗВОДСТВЕННЫЙ КОМПЛЕКС «РЕВИЗОР»

Поставка, монтаж и пуско-наладка системы видеонаблюдения с внедрением программного комплекса видеоаналитики

Особенности:

- Внедрение интеллектуального контроля доступа и трекинга персонала
- Запись и архивирование в распределённой сети
- Поддержка распознавания лиц и зон контроля проникновения

КЕЙС №21

ПРОЕКТ: КРАСНОПОЛЯНСКИЙ СПЕЦИАЛИЗИРОВАННЫЙ ДОМ РЕБЁНКА

Адрес: М.О. Лобня, для детей с органическим поражением ЦНС с нарушением психики
Площадь: 2 000 м²
Период работ: 31 день
Задача:
Разработка рабочей документации, поставка оборудования и материалов, монтаж и пуско-наладка систем по разделам: АПС И СОУЭ
Особенности:
- интеграция всех систем в единую информационно-сетевую архитектуру региона
- сдача объекта государственной комиссии

КЕЙС №22

ПРОЕКТ: ГБУЗ «ДИКБ № 6 ДЗМ»

Адрес: Детская инфекционная клиническая больница № 6, г. Москва
Площадь: 8 000 м²
Задача:
Монтаж, установка и пуско-наладка системы контроля и управления доступом (СКУД)
Выполнено:
• зонирование доступа по уровням допуска в соотвествии с программой “Антитеррор”
• Установка турникетов, замков, на основных и служебных входах
• Интеграция с системой охранной сигнализации и учёта персонала
• Настройка ПО и обучение персонала
Особенности:
Работа на действующем медицинском объекте с непрерывным режимом, соблюдение требований Минздрава РФ по инженерной безопасности и контролю доступа.

ОТЗЫВЫ

Каждый мужчина должен защищать свой дом и своих близких. Я часто нахожусь в поездках и не могу быть дома рядом со своей семьей. Но я спокоен и уверен в том, что все будет хорошо, потому что доверил безопасность своего дома в руки профессионалов «ИСБ».

Еще на этапе строительства нашего дома была смонтирована комплексная система безопасности. Все сделали быстро и профессионально. Весь процесс контролировал руководитель компании Тигран Погосян. Радует, что в компании такой ответственный подход к работе!

Я очень рад и благодарен Тиграну и команде «ИСБ» за то, что теперь могу не волноваться о безопасности своего дома!

Ваш Сосо Павлиашвили, с наилучшими пожеланиями!

Больше отзывов можно изучить, отсканировав QR-код

КОНТАКТЫ

ПРИГЛАШАЕМ К СОТРУДНИЧЕСТВУ

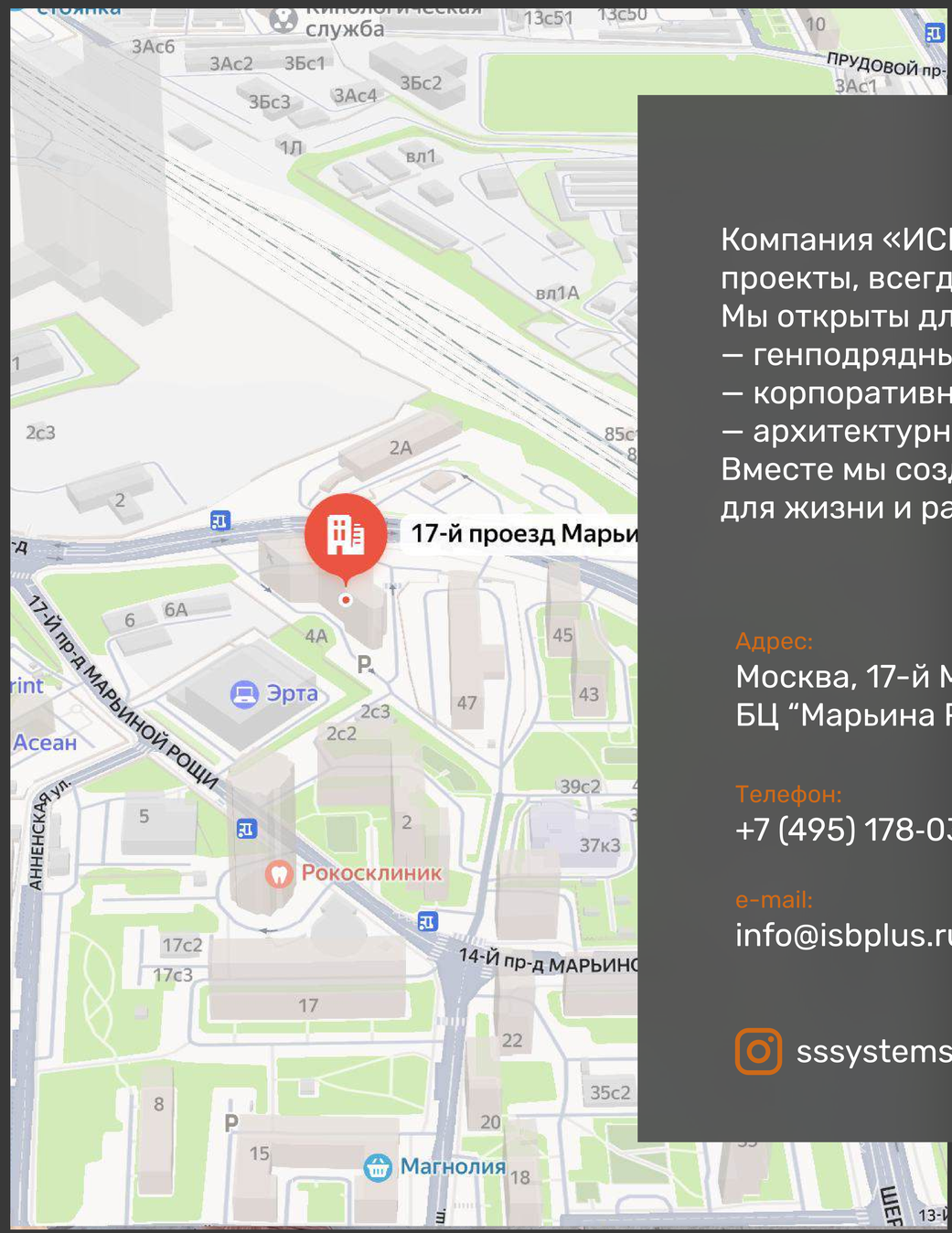

Компания «ИСБ» на протяжении многих лет успешно реализует проекты, всегда ставя интересы партнёров на первое место.
Мы открыты для взаимодействия с:
— генподрядными организациями
— корпоративными клиентами
— архитектурными и дизайнерскими бюро
Вместе мы создадим безопасную, комфортную и продуманную среду для жизни и работы.

Адрес:
Москва, 17-й Марьиной Рощи пр-д, 4, корп. 1
БЦ “Марьина Роща”

Телефон:
+7 (495) 178-03-48

e-mail:
info@isbplus.ru

sssystems_

sssystemsRUS